

Scopri la
Valle dell'Halaesa
con Karasicilia

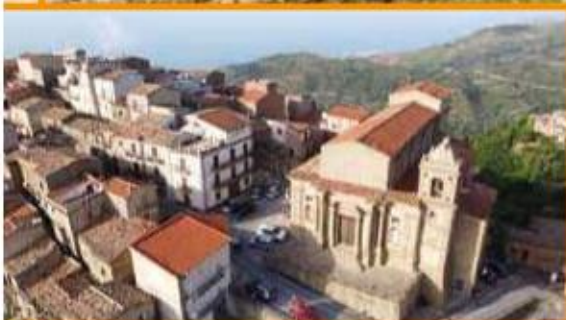

Vieni a Motta d'Affermo, nel paese albergo che gestiamo, nelle nostre case dotate di tutti i comfort. Ti aspettiamo per una villeggiatura...personale, per godere della valle dell'Halaesa ricca di storia, arte moderna, archeologia, mare con la bandiera blu, enogastronomia degli antichi sapori, natura incontaminata...



**Motta d'Affermo | Castel di Lucio | Pettineo | Tusa
Santo Stefano di Camastra | Mistretta | Reitano**

Chiedi info sull'offerta, le proposte e prenota su: karasicilia.it



Comune di
Motta D'Affermo



Per una nuova esperienza di villeggiatura...molto personale ti aspettiamo nella Valle dell'Halaesa. Vieni a scoprire Motta d'Affermo, Pettineo, Castel di Lucio, Tusa, Santo Stefano di Camastra, Mistretta, Reitano, gli scavi di Halesa Arconidea, i monti Nebrodi e le opere della Fiumara d'arte



Potrai scegliere tra le tante proposte di KaraSicilia adatte ad ogni esigenza, non solo un soggiorno ma una villeggiatura ricca di iniziative in collaborazione con le aziende agricole del territorio. Potrai vivere esperienze come: una giornata dedicata alle api e alla degustazione del miele, la raccolta dell'origano, la raccolta delle verdure e delle piante spontanee, la raccolta delle nocciole, la raccolta delle olive, la degustazione di olii eccellenti o la produzione del sapone naturale all'olio di oliva, oppure semplicemente andare al mare o visitare liberamente la valle.

Alcune delle nostre proposte

Tour guidato di Fiumara d'Arte (da poter dividere in due o più giorni) - Shooting fotografici a Motta d'Affermo e non solo - Visita di Santo Stefano di Camastra ed a una fabbrica di ceramica - Tour e visite nei paesi della Valle anche secondo il calendario delle festività religiose - Escursioni naturalistiche presso la Valle delle Cascate (Mistretta) - Visita al Museo SilvoPastorale Giuseppe Cocchiara di Mistretta - Lezioni di yoga, risveglio del sole - Itinerari per motociclisti - Itinerari di trekking (sia a piedi che in mountain bike) - Itinerari a dorso di mulo (Ecomulo) per scoprire il territorio come lo vivevano gli antichi abitanti e tanto altro ancora a seconda delle stagioni e dei calendari che il nostro personale sarà lieto di suggerirvi.

Chiedi info sull'offerta, le proposte e prenota su: karasicilia.it



Comune di
Motta D'Affermo



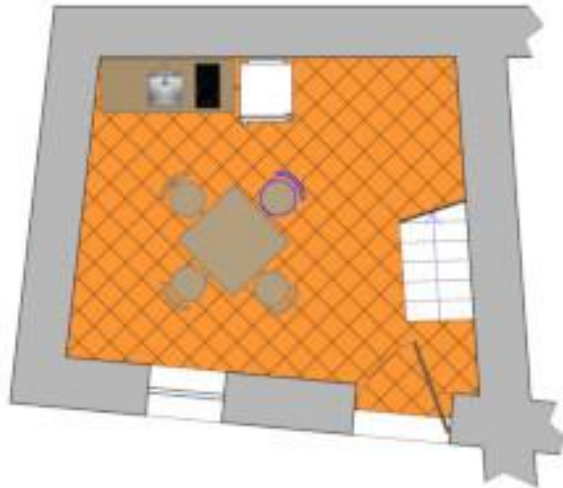

PIANO TERRA

VIA MADONNA DELLE GRAZIE

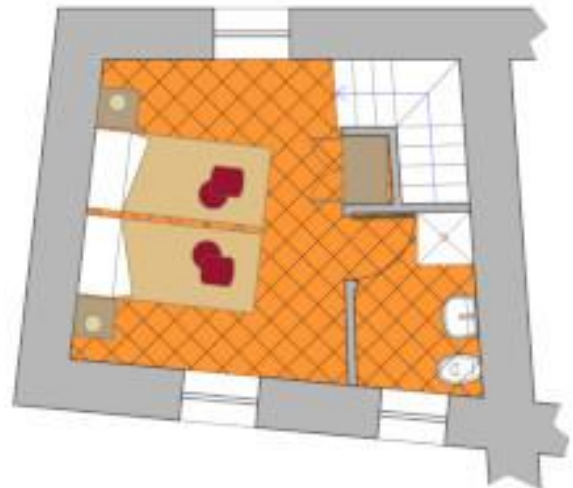

PIANO PRIMO

VIA MADONNA DELLE GRAZIE